

«На Урок»

Підсумковий тест за рік 5 клас (Н.В. Морзе)

ПІБ:

Клас:

Дата:

1. Обери правильну поведінку.

а)



б)



2. Обери правильну поведінку.

а)

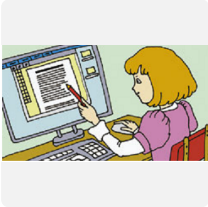

б)

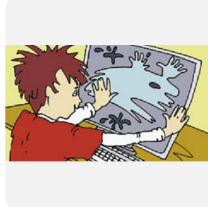

3. Обери правильну поведінку.

а)

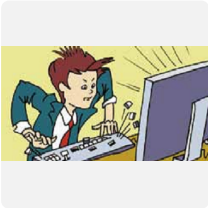

б)

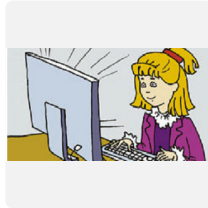

4. Обери правильну поведінку.

а)



б)

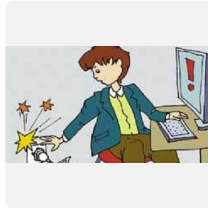

5. Обери правильну поведінку.

а)



б)

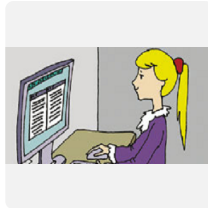

6. Повідомлення про м'якість предмета, їх температуру людини сприймає за допомогою органів:

- | | |
|------------------------------------|-----------------------------------|
| <input type="checkbox"/> а) зору | <input type="checkbox"/> б) слуху |
| <input type="checkbox"/> в) нюху | <input type="checkbox"/> г) смаку |
| <input type="checkbox"/> д) дотику | |

7. Повідомлення, подані текстом та малюнками, людина отримує за допомогою органів

- | | |
|------------------------------------|-----------------------------------|
| <input type="checkbox"/> а) зору | <input type="checkbox"/> б) слуху |
| <input type="checkbox"/> в) нюху | <input type="checkbox"/> г) смаку |
| <input type="checkbox"/> д) дотику | |

8. Повідомлення з новин по телебаченню людина отримує за допомогою органів:

- | | |
|------------------------------------|-----------------------------------|
| <input type="checkbox"/> а) зору | <input type="checkbox"/> б) слуху |
| <input type="checkbox"/> в) нюху | <input type="checkbox"/> г) смаку |
| <input type="checkbox"/> д) дотику | |

9. Повідомлення про те, що лимон - кислий, а цукор - солодкий, людина отримує за допомогою органів:

- | | |
|------------------------------------|-----------------------------------|
| <input type="checkbox"/> а) зору | <input type="checkbox"/> б) слуху |
| <input type="checkbox"/> в) нюху | <input type="checkbox"/> г) смаку |
| <input type="checkbox"/> д) дотику | |

10. Вибери найбільш повну відповідь. Інформація - це

- | | |
|--|--|
| <input type="checkbox"/> а) Книги та підручники | <input type="checkbox"/> б) Тексти, малюнки, таблиці |
| <input type="checkbox"/> в) Відомості про навколишній світ | <input type="checkbox"/> г) Танці та музичні твори |

11. Послідовність взаємопов'язаних дій, що тривають протягом певного часу.

- | | |
|--|---|
| <input type="checkbox"/> а) процес | <input type="checkbox"/> б) інформатика |
| <input type="checkbox"/> в) повідомлення | <input type="checkbox"/> г) властивість |

12. Вкажи на інформаційні процеси

- | | |
|--|---|
| <input type="checkbox"/> а) Отримання повідомлень | <input type="checkbox"/> б) Передавання повідомлень |
| <input type="checkbox"/> в) Збереження повідомлень | <input type="checkbox"/> г) Опрацювання повідомлень |
| <input type="checkbox"/> д) Пошук повідомлень | |

13. Які із зазначених дій **не є** інформаційними процесами?

- | | |
|---|---|
| <input type="checkbox"/> а) Зберігання | <input type="checkbox"/> б) Пошук |
| <input type="checkbox"/> в) Консервування | <input type="checkbox"/> г) Опрацювання |
| <input type="checkbox"/> д) Побудова | |

20. Вкажи **не** електронний носій інформації

а)



б)



в)



г)



д)



21. Смартфон - це кишеньковий комп'ютер, який має ще й функції:

а) мобільного телефону

б) факсу

в) проектора

г) мультимедійної дошки

22. Людині, яка часто змінює своє місцеперебування, зручніше використовувати:

а) стаціонарний комп'ютер

б) ноутбук

в) планшет

г) нетбук

23. Слово "портативний" означає:

а) невеликий за розмірами

б) зручний для носіння із собою предмет

в) який легко переміщувати з одного місця в інше

г) стаціонарний

24. Комп'ютер, який встановлений у певному приміщенні та постійно підключений до електромережі

а) Стаціонарний

б) Портативний

в) Планшетний

г) Кишеньковий

25. Найменший з усіх інших за розмірами вид персональних комп'ютерів, оскільки може поміститись навіть у кишені. Має сенсорний екран.

а) Стаціонарний

б) Портативний

в) Планшетний

г) Кишеньковий

26. Персональний комп'ютер, який має сенсорний, тобто чутливий до дотиків, екран. Його використовують для введення даних без застосування клавіатури та миші.

а) Стаціонарний

б) Портативний

в) Планшетний

г) Кишеньковий

27. Вводити дані на сенсорному екрані можна за допомогою:

- | | |
|------------------------------------|---------------------------------------|
| <input type="checkbox"/> а) пальця | <input type="checkbox"/> б) стилуса |
| <input type="checkbox"/> в) миші | <input type="checkbox"/> г) джойстика |

28. Вибери правильні назви різних типів комп'ютера.

- | | |
|---|--|
| <input type="checkbox"/> а) кишеньковий | <input type="checkbox"/> б) блокнотний |
| <input type="checkbox"/> в) настінний | <input type="checkbox"/> г) стаціонарний |
| <input type="checkbox"/> д) портативний | |

29. В яких пристроях в один пристрій об'єднано системний блок, монітор та інші пристрої?

- | | |
|--|---|
| <input type="checkbox"/> а) портативних | <input type="checkbox"/> б) планшетах |
| <input type="checkbox"/> в) стаціонарних | <input type="checkbox"/> г) кишенькових |
| <input type="checkbox"/> д) ноутбуках | <input type="checkbox"/> е) нетбуках |

30. До основних складових персонального комп'ютера відносять такі пристрої:

- | | |
|---|---|
| <input type="checkbox"/> а) вінчестр, миша, монітор, клавіатура | <input type="checkbox"/> б) монітор, клавіатура, системний блок, миша |
| <input type="checkbox"/> в) принтер, клавіатура, монітор, пам'ять | <input type="checkbox"/> г) вінчестр, миша, принтер, клавіатура |

31. Пристрій для виведення даних на папір - це

- | | |
|---------------------------------------|-------------------------------------|
| <input type="checkbox"/> а) сканер | <input type="checkbox"/> б) принтер |
| <input type="checkbox"/> в) навігатор | <input type="checkbox"/> г) монітор |

32. Комп'ютер - це

- | | |
|--|---|
| <input type="checkbox"/> а) пристрій для збереження і виведення даних | <input type="checkbox"/> б) електронний пристрій для опрацювання даних |
| <input type="checkbox"/> в) електронний пристрій для введення, збереження, опрацювання і виведення даних | <input type="checkbox"/> г) пристрій для опрацювання та передавання даних |

33. Носієм даних є

- | | |
|------------------------------------|----------------------------------|
| <input type="checkbox"/> а) кабель | <input type="checkbox"/> б) миша |
| <input type="checkbox"/> в) сканер | <input type="checkbox"/> г) диск |

34. Сканер - це пристрій для

- | | |
|--|---|
| <input type="checkbox"/> а) передавання даних через мережу | <input type="checkbox"/> б) друку креслень і плакатів |
| <input type="checkbox"/> в) введення даних | <input type="checkbox"/> г) виведення даних |

35. Вебкамера використовується для введення

- | | |
|---|---|
| <input type="checkbox"/> а) числових даних | <input type="checkbox"/> б) текстових даних |
| <input type="checkbox"/> в) графічних даних | <input type="checkbox"/> г) відеоданих |

36. Пристроями введення є:

- | | |
|--|--|
| <input type="checkbox"/> а) сканер | <input type="checkbox"/> б) принтер |
| <input type="checkbox"/> в) мікрофон | <input type="checkbox"/> г) миша |
| <input type="checkbox"/> д) клавіатура | <input type="checkbox"/> е) колонки |
| <input type="checkbox"/> є) монітор | <input type="checkbox"/> ж) веб-камера |

37. Флеш-пам'ять та компакт-диски використовують для збереження даних

- | | |
|--|---|
| <input type="checkbox"/> а) погоджуюсь | <input type="checkbox"/> б) не погоджуюсь |
|--|---|

38. Як називається пристрій для керування роботою комп'ютера та опрацювання даних?

- | | |
|--|---------------------------------------|
| <input type="checkbox"/> а) Процесор | <input type="checkbox"/> б) Пам'ять |
| <input type="checkbox"/> в) Системний блок | <input type="checkbox"/> г) Вінчестер |

39. Набір програм, який забезпечує управління роботою комп'ютера, називають

- | | |
|--|--|
| <input type="checkbox"/> а) редактором презентацій | <input type="checkbox"/> б) операційною системою |
| <input type="checkbox"/> в) графічним редактором | <input type="checkbox"/> г) програмою-тренажером |



40. Набір правил і засобів, які забезпечують обмін повідомленнями між користувачем і комп'ютером

- | | |
|---|---|
| <input type="checkbox"/> а) інтерфейсом користувача | <input type="checkbox"/> б) операційною системою |
| <input type="checkbox"/> в) законом про авторське право | <input type="checkbox"/> г) законом про використання ліцензій |

41. Посилання на певні об'єкти операційної системи, що міститься на одному з носіїв даних, називають

- | | |
|---|--|
| <input type="checkbox"/> а) ярликом | <input type="checkbox"/> б) контекстним меню |
| <input type="checkbox"/> в) інтерфейсом користувача | <input type="checkbox"/> г) операційною системою |

42. Вкажіть на ярлики

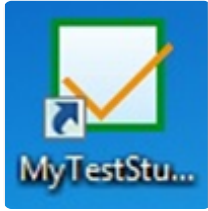
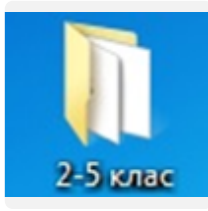
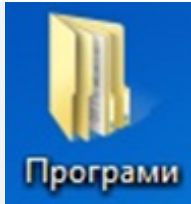
- | | | | |
|---|---|--|---|
| <input type="checkbox"/> а)  | <input type="checkbox"/> б)  | <input type="checkbox"/> в)  | <input type="checkbox"/> г)  |
| <input type="checkbox"/> д)  | | | |

43. Контекстне меню можна викликати

- | | |
|---|--|
| <input type="checkbox"/> а) клацанням правої кнопки миші на вибраному об'єкті | <input type="checkbox"/> б) клацанням лівої кнопки миші на вибраному об'єкті |
|---|--|

44. Документи, які не потрібно зберігати в пам'яті комп'ютера, переміщують до

- а) кошика б) папки Мої документи
 в) вікна Мій комп'ютер г) Головного меню комп'ютера

45. Файлом називають

- а) будь-який документ б) набір даних, що зберігається в пам'яті комп'ютера та має ім'я
 в) пристрій для зберігання відомостей г) надрукований на папері документ

46. Розширення імені файлу вказує на

- а) уподобання користувача б) тип даних, що міститься у файлі
 в) версію операційної системи г) папку, в якій збережено файл

47. Імена дисків позначаються:

- а) великими латинськими літерами з двокрапкою б) українськими літерами з двокрапкою
 в) будь-якими літерами г) символами @ # \$ / \ ? *



48. Ім'я диска, на якому, як правило, встановлюються операційна система

- а) A: б) D:
 в) C: г) E:

49. Ім'я файлу складається з:

- а) назви б) розширення імені
 в) папки

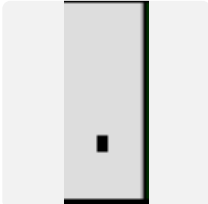
50. Вкажіть на розширення імені файлу

- а)  б)  в) 

51. Копіювання та переміщення файлу чи папки можна виконати за допомогою:

- а) буфера обміну б) перетягування мишею
 в) кошика

52. Яку дію **НЕ** можна виконувати над файлом?

- а) Обернути б) Видалити
 в) Копіювати г) перейменувати

53. Локальна мережа - це комп'ютерна мережа, що об'єднує

- а) комп'ютери та інші пристрої на обмеженій площі, наприклад, локальна мережа в школі, будинку, офісі.
- б) локальні комп'ютери для передавання усних повідомлень
- в) різні комп'ютери, що розміщені на різних відстанях, у тому числі великих

54. Глобальна мережа - це мережа, що об'єднує

- а) всі електронні пристрої, які є на підприємстві
- б) електронні пристрої, які є в країні
- в) окремі комп'ютери, розміщені в різних частинах світу
- г) комп'ютерні мережі та окремі комп'ютери, розміщені в різних частинах світу

55. Сервер - це

- а) комп'ютер, що надає послуги або ресурси за відповідними запитами іншим комп'ютерам
- б) звичайний комп'ютер, до якого підключаються інші комп'ютери для обміну даними
- в) потужний комп'ютер, який може швидко розв'язувати різні задачі користувача

56. Пошукові системи - це програми, що

- а) використовуються для пошуку лише малюнків
- б) призначені для пошуку відомостей в Інтернеті за ключовими словами
- в) використовуються для пошуку лише рефератів і книжок

57. Слова, що відображають основний зміст пошуку і мають міститися на шуканих веб-сторінках, називають

- а) визначними
- б) визначальними
- в) пошуковими
- г) ключовими

58. Загальновідомими є пошукові системи:

- а) Google
- б) Yahoo
- в) Мета

59. Відомостям, знайденим в Інтернеті, завжди можна довіряти?

- а) погоджуюсь
- б) не погоджуюсь

60. Документ в Інтернеті, який може містити текст, зображення, гіперпосилання, звук, відео, анімацію тощо

- а) Інтернет
- б) Гіперпосилання
- в) Вебсторінка
- г) Вебсайт

61. Група веб-сторінок, що пов'язані гіперпосиланнями, мають спільну тематику і належать певному власнику

- | | | | |
|--------------------------|----------------|--------------------------|-------------------|
| <input type="checkbox"/> | а) Інтернет | <input type="checkbox"/> | б) Гіперпосилання |
| <input type="checkbox"/> | в) Вебсторінка | <input type="checkbox"/> | г) Вебсайт |

62. Щоб зберегти на комп'ютері в окремому файлі зображення, розміщене на веб-сторінці, використовують вказівку з контекстного меню...?

- | | | | |
|--------------------------|------------------------------------|--------------------------|--|
| <input type="checkbox"/> | а) Копіювати URL-адресу зображення | <input type="checkbox"/> | б) Відкрити зображення в новій вкладці |
| <input type="checkbox"/> | в) Копіювати зображення | <input type="checkbox"/> | г) Зберегти зображення як... |

63. Яка з перелічених назв є пошуковою системою?

- | | | | |
|--------------------------|-------------|--------------------------|-----------|
| <input type="checkbox"/> | а) Word Pad | <input type="checkbox"/> | б) Google |
| <input type="checkbox"/> | в) Scratch | <input type="checkbox"/> | г) Paint |

64. Як називається даний алгоритм?

- 1) Добери ключові слова або фрази.
- 2) Відкрий сторінку пошукової системи та виконай пошук.
- 3) Проаналізуй результати пошуку.
- 4) Збережи результати пошуку.

- | | | | |
|--------------------------|-----------------------------------|--------------------------|---------------------------------------|
| <input type="checkbox"/> | а) Алгоритм збереження зображення | <input type="checkbox"/> | б) Алгоритм пошуку в мережі Інтернет |
| <input type="checkbox"/> | в) Алгоритм розв'язання задачі | <input type="checkbox"/> | г) Алгоритм завантаження веб-браузера |

65. Слово «Пошук» англійською мовою означає...?

- | | | | |
|--------------------------|-------|--------------------------|-----------|
| <input type="checkbox"/> | а) Go | <input type="checkbox"/> | б) Right |
| <input type="checkbox"/> | в) Up | <input type="checkbox"/> | г) Search |

66. Ви використали матеріал вашого однокласника у своїй презентації без його дозволу. Чи порушено авторське право?

- | | | | |
|--------------------------|-------|--------------------------|--------|
| <input type="checkbox"/> | а) Ні | <input type="checkbox"/> | б) Так |
|--------------------------|-------|--------------------------|--------|

67. Ви розмістили на своїй сторінці в одній з соціальних мереж твір свого однокласника з указанням його прізвища та посилання на його сторінку в соціальній мережі. Чи порушено авторське право?

- | | | | |
|--------------------------|--------|--------------------------|-------|
| <input type="checkbox"/> | а) Так | <input type="checkbox"/> | б) Ні |
|--------------------------|--------|--------------------------|-------|

68. Право авторів на створені ними твори - ...

- | | | | |
|--------------------------|--------------------|--------------------------|------------|
| <input type="checkbox"/> | а) юридичне право | <input type="checkbox"/> | б) плагіат |
| <input type="checkbox"/> | в) авторське право | | |

69. Привласнення авторства на чужий твір - ...

- | | | | |
|--------------------------|--------------|--------------------------|----------------------|
| <input type="checkbox"/> | а) плагіат | <input type="checkbox"/> | б) зараження вірусом |
| <input type="checkbox"/> | в) хакерство | | |

70. Повідомляй пароль від поштової скриньки стороннім особам

- а) погоджуюсь б) не погоджуюсь

71. Завжди запитуй батьків або вчителя про те, чого не розумієш в Інтернеті

- а) погоджуюсь б) не погоджуюсь

72. Зустрічайся без батьків зі знайомими по спілкуванню в Інтернеті

- а) погоджуюсь б) не погоджуюсь

73. Ніколи не розповідай незнайомим людям в мережі Інтернет, де ти живеш, де навчаєшся, не повідомляй свій номер телефону

- а) погоджуюсь б) не погоджуюсь

74. Надсилай незнайомим людям свої фотографії та знімки своєї сім'ї і друзів

- а) погоджуюсь б) не погоджуюсь

75. Якщо хочеш зберегти на власному комп'ютері картинку або мелодію, але тебе просять надіслати SMS, - поспішай зробити це!

- а) погоджуюсь б) не погоджуюсь

76. Відкривай вкладені файли, отримані у листах від незнайомих осіб

- а) погоджуюсь б) не погоджуюсь

77. Не варто відповідати на лист, що надійшов від незнайомої особи

- а) погоджуюсь б) не погоджуюсь

78. Комп'ютерна програма, яка має здатність до прихованого самопоширення - ...

- а) комп'ютерний вірус б) антивірусна програма

79. Об'єктами можна вважати:

- а) письмовий стіл б) учня
 в) комп'ютер г) проміжок часу
 д) затемнення сонця

80. Які властивості може мати геометрична фігура, яка зображена на малюнку?

- а) форму б) колір фігури
 в) колір межі г) вагу
 д) смак

81. Об'єктом називають

- а) об'єднання об'єктів за назвою б) поділ об'єктів на групи за значеннями властивостей
- в) істоту, явище або предмет, на який звернули увагу або з яким виконують дії г) розподіл об'єктів на різні частини

82. Один об'єкт має завжди одну властивість

- а) погоджуюсь б) не погоджуюсь

83. Текстовими є такі об'єкти:

- а) символи б) слова
- в) абзаци г) схеми
- д) зображення





84. Текстові редактори призначені для опрацювання електронних документів, які містять

- а) лише текст, що складаються із символів б) лише текст, поданий у вигляді таблиці
- в) крім тексту й інші об'єкти

85. Яка з програм у вказаному переліку є текстовим процесором?

- а) Блокнот (Notepad) б) Microsoft Word
- в) Paint г) Медіапрогравач Windows

86. Запустити на виконання програму Microsoft Word можна за допомогою значка

- а)  б)  в)  г) 

87. При введенні тексту між словами завжди ставиться

- а) пропуск б) кома
- в) два пропуски г) двокрапка

88. Редагування тексту - це

- а) внесення змін у текст б) внесення змін у зовнішній вигляд тексту
- в) збереження тексту на диску у вигляді текстового файлу

89. Текстовий курсор - це

- а) найменший елемент зображення на екрані б) позначка у вигляді стрілки, або інших зображень, що переміщується на екрані за допомогою миші
- в) блимаюча вертикальна позначка, що вказує на поточне місце в документі

90. Зміна зовнішнього вигляду тексту

- а) редагування тексту б) форматування тексту
- в) створення проектів

91. Які параметри накреслення символів використані у даному реченні?

Навчаючи інших, також вчися.

- а) напівжирний, підкреслений б) підкреслений, курсив
- в) напівжирний, курсив, підкреслений г) звичайний, підкреслений

92. Укажіть найменший об'єкт, який використовується при опрацюванні тексту у середовищі текстового процесора Microsoft Word.

- а) точка екрана (піксель) б) слово
- в) символ г) речення

93. Текстовий документ може містити графічні об'єкти

- а) погоджуюсь б) не погоджуюсь

94. Графічними є такі об'єкти текстового документа

- а) слово б) малюнок
- в) схема/діаграма г) фотографія
- д) абзац

95. Отримання копії документа, зазвичай на папері

- а) створення документа б) друкування документа
- в) відкриття документа г) опрацювання документа

96. Порядок дій, які необхідно виконати для досягнення мети та отримання результату, - це

- а) команда б) план
- в) вказівка г) інструкція

97. Окрема вказівка для виконавця - це

- а) програма б) алгоритм
- в) команда г) наказ

98. Що не може бути виконавцем?

а)



б)



в)

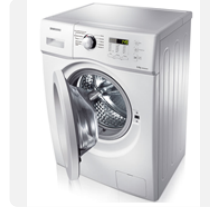

г)



99. Як називають послідовність команд, спрямованих на досягнення певного результату?

а) Працею

б) Алгоритмом

100. Комп'ютерна програма - це

а) настільна гра, яку купили в магазині

б) алгоритм опрацювання даних, записаний спеціальною мовою та призначений для виконання комп'ютером

в) спеціальний запис на папері

101. Завантажити програмне середовище Скретч можна за допомогою значка

а)



б)



в)

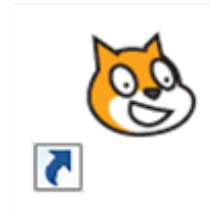

г)

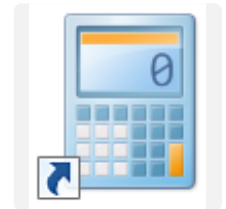

102. Файл, створений у середовищі Скретч, називають

а) програмою

б) алгоритмом

в) проектом

г) контейнером

Ключ до тесту

- | | | | |
|-------------------------|-------------------------|---------------------|-----------------------|
| 1. б (1 балів) | 27. а б (1 балів) | 53. а (1 балів) | 79. а б в д (1 балів) |
| 2. а (1 балів) | 28. а г д (1 балів) | 54. г (1 балів) | 80. а б в (1 балів) |
| 3. б (1 балів) | 29. а б г д е (1 балів) | 55. а (1 балів) | 81. в (1 балів) |
| 4. а (1 балів) | 30. б (1 балів) | 56. б (1 балів) | 82. б (1 балів) |
| 5. б (1 балів) | 31. б (1 балів) | 57. г (1 балів) | 83. а б в (1 балів) |
| 6. д (1 балів) | 32. в (1 балів) | 58. а б в (1 балів) | 84. а (1 балів) |
| 7. а (1 балів) | 33. г (1 балів) | 59. б (1 балів) | 85. б (1 балів) |
| 8. а б (1 балів) | 34. в (1 балів) | 60. в (1 балів) | 86. в (1 балів) |
| 9. г (1 балів) | 35. г (1 балів) | 61. г (1 балів) | 87. а (1 балів) |
| 10. в (1 балів) | 36. а в г д ж (1 балів) | 62. г (1 балів) | 88. а (1 балів) |
| 11. а (1 балів) | 37. а (1 балів) | 63. б (1 балів) | 89. в (1 балів) |
| 12. а б в г д (1 балів) | 38. а (1 балів) | 64. б (1 балів) | 90. б (1 балів) |
| 13. в д (1 балів) | 39. б (1 балів) | 65. г (1 балів) | 91. б (1 балів) |
| 14. а (1 балів) | 40. а (1 балів) | 66. б (1 балів) | 92. в (1 балів) |
| 15. в (1 балів) | 41. а (1 балів) | 67. б (1 балів) | 93. а (1 балів) |
| 16. б (1 балів) | 42. а б в (1 балів) | 68. в (1 балів) | 94. б в г (1 балів) |
| 17. а (1 балів) | 43. а (1 балів) | 69. а (1 балів) | 95. б (1 балів) |
| 18. б (1 балів) | 44. а (1 балів) | 70. б (1 балів) | 96. б (1 балів) |
| 19. а (1 балів) | 45. б (1 балів) | 71. а (1 балів) | 97. в (1 балів) |
| 20. г (1 балів) | 46. б (1 балів) | 72. б (1 балів) | 98. б (1 балів) |
| 21. а (1 балів) | 47. а (1 балів) | 73. а (1 балів) | 99. б (1 балів) |
| 22. б в г (1 балів) | 48. в (1 балів) | 74. б (1 балів) | 100. б (1 балів) |
| 23. а б в (1 балів) | 49. а б (1 балів) | 75. б (1 балів) | 101. в (1 балів) |
| 24. а (1 балів) | 50. в (1 балів) | 76. б (1 балів) | 102. в (1 балів) |
| 25. г (1 балів) | 51. а б (1 балів) | 77. а (1 балів) | |
| 26. в (1 балів) | 52. а (1 балів) | 78. а (1 балів) | |